

OPINIA Nr: 2301

z dnia: 2025/05/28

Wykonawca opinii : Rzeczoznawca Techniki Samochodowej Marek Wn k

Zleceniodawca: WOJEWÓDZKI SZPITAL ZESPOLONY

Adres: ul. KRÓLEWIECKA 146, 82-300 ELBL G

Zlec. pismo, znak: TELEFONICZNE

z dnia: 2025/05/26

Wła ciciel: WOJEWÓDZKI SZPITAL ZESPOLONY

Adres: ul. KRÓLEWIECKA 146, 82-300 ELBL G

Zadanie: Okre lenie warto ci rynkowej pojazdu w celu jego zbycia na drodze przetargu.

PODSTAWA OPINII**Opinia sporz dzona w oparciu o :**

1. Zlecenie telefoniczne z dnia 28.05.2025r.
2. Badanie organoleptyczne pojazdu przeprowadzonwe w dniu 28.05.2025r w Elbl gu przy ul. Orzeszkowej na terenie Bazy Transportowej WSZ w Elbl gu.
3. Przedło ny dowód rejestracyjny o cechach **BAO2165701** wydany w dniu **17.05.2021r** przez Prezydenta Miasta Elbl ga.
4. Baz danych systemu eksperckiego Audatex w zakresie identyfikacji modelu i wyposa enia seryjnego pojazdu .
5. Baz danych systemu eksperckiego Info-Ekspert według danych miesi c maj 2025r.
6. Informacje ustne udzielone w trakcie badania pojazdu przez przedstawiciela wła ciciela pojazdu.
7. Analiz ofert sprzeda y pojazdów o identycznych lub zbli onych parametrach technicznych dost pnych na internetowych portalach aukcyjnych.

DANE IDENTYFIKACYJNE POJAZDU

Dane: [O] V-2025

Marka: VOLKSWAGEN

Rok produkcji: 2018

Model: Passat B8 1.8 TSI MR`15 E6

Wersja: Comfortline DSG

Nr rejestracyjny: NE2121F

Rodzaj pojazdu: Samochód osobowy

VIN: WVVZZZ3CZJE192422

Nr INFO-EKSPERT	040-07769
Data pierwszej rejestracji	2018/05/17
Wskazanie drogomierza	369761 km
Okres eksploatacji pojazdu (18/05/17-25/05/28)	84 mies.
Kolor powłoki lakierowej, (rodzaj lakieru)	Srebrny 2-warstwowy z efektem metalicznym
Dop. masa całkow.	2030 kg
Rodzaj nadwozia	sedan 4 drzwiowy
Numer silnika	NIE ODCZYTYWANO
Jednostka nap dowy	z zapłonem iskrowym (wtrysk)
Pojemno / Moc silnika	1798 ccm / 132kW (179KM)
Doładowanie	Turbosp. z chłodn. powietrza
Liczba cylindrów / Układ cylindrów / Liczba zaworów	4 / rz dowy / 16
Rodzaj skrzyni biegów	automatyczna
Rodzaj nap du	przedni (4x2)

WYPOSAŻENIE STANDARDOWE (2017.10-2018.02)
--

L.p.	Nazwa elementu wyposażenia	L.p.	Nazwa elementu wyposażenia
1	ABS - system zapobiegający blokowaniu kół	28	Poduszka powietrzna pasażera z możliwością odłączenia
2	Dywaniki	29	Poduszki powietrzne boczne przednie
3	Fotel kierowcy z regulacją odcinka lędźwiowego elektryczną	30	Schowek chłodzony
4	Fotele przednie komfortowe	31	Schowek dodatkowy w konsoli centralnej
5	Gniazdo 12V	32	System bezkluczykowego uruchamiania pojazdu Keyless Go
6	Gniazdo 12V w bagażniku	33	System elektronicznej kontroli toru jazdy ESP
7	Hamulec postojowy automatyczny	34	System ochrony pasażerów aktywny "PreCrash"
8	Hamulec wielokolizyjny	35	System ostrzegania o zmierzchnieniu kierowcy
9	Immobilizer	36	System p/poręczowy MSR
10	Kierunkowskazy LED	37	System p/poręczowy przy przyspieszaniu ASR
11	Kieszenie w oparciach foteli przednich	38	System rekuperacji - odzyskiwania energii podczas hamowania
12	Klimatyzacja automatyczna Climatronic 3 strefowa	39	System stabilizacji toru jazdy przyczepy TSA
13	Kolumna kierownicy z regulacją wysokości i głębi boku	40	System Start/Stop
14	Koło zapasowe pełnowymiarowe	41	System sygnalizacji spadku ciśnienia w oponach
15	Komputer pokładowy MFA Premium	42	Szyby atermiczne
16	Kurtyny powietrzne boczne	43	Szyby przednie regulowane elektrycznie
17	Listwy dekoracyjne na desce rozdzielczej, konsoli środkowej przednich drzwiach Diamond Silver	44	Szyby tylne regulowane elektrycznie
18	Listwy wykończeniowe szyb bocznych chromowane	45	wiatła do jazdy dziennej
19	Lusterka zewnętrzne podgrzewane elektrycznie	46	wiatła tylne LED
20	Lusterka zewnętrzne regulowane elektrycznie	47	Tapicerka siedzenia Weave
21	Lusterka zewnętrzne w kolorze nadwozia	48	Tarcze kół aluminiowe 16" opony 215/60
22	Lusterko wewnętrzne ciemniane automatycznie	49	Wspomaganie układu kierowniczego zmienne
23	Lusterko zewnętrzne kierowcy ciemniane automatycznie	50	Wycieraczki z czujnikiem deszczu
24	Otwór na długie przedmioty w siedzeniu tylnym	51	Zamek centralny zdalnie sterowany
25	Podłokietnik centralny przedni	52	Zderzaki w kolorze nadwozia
26	Podłokietnik siedzenia tylnych	53	Zegar analogowy
27	Poduszka powietrzna kierowcy		

L.p. Nazwa pakietu / elementu pakietu wyposażenia standardowego

- 1 Audio System "Composition Colour"
 - Głośniki 8 szt.
 - Złącze "AUX"
 - Złącze kart SD
 - Radioodtwarzacz CD/MP3
 - Wyświetlacz 6,5" dotykowy, kolorowy
- 2 Czujniki parkowania - przód/tył
 - Czujniki parkowania - przód
 - Czujniki parkowania - tył
- 3 Fotele przednie z regulacją wysokości
 - Fotel kierowcy z regulacją wysokości
 - Fotel pasażera z regulacją wysokości
- 4 Kierownica multifunkcyjna
 - Drążek zmiany biegów pokryty skórą
 - Sterowanie radiem w kierownicy
 - Kierownica pokryta skórą
 - Sterowanie komputerem pokładowym przy kierownicy
- 5 Siedzenia tylne dzielone i składane 60/40
 - Siedzenia tylne dzielone
 - Siedzenia tylne składane
- 6 System "Park Pilot"

- Czujniki parkowania - tył
System wspomagający parkowanie
- 7 Tempomat aktywny z systemem ACC i Front Assist
System ACC - automatyczna regulacja odległości
System Front Assist

WYPOSAŻENIE DODATKOWE

Lp.	Nazwa elementu wyposażenia	Wartość [PLN]
1	Lakier metalizowany	919
2	Mata na podłogę bagażnika	44
3	Pakiet Easy Open System bezkluczykowego dostępu i uruchamiania pojazdu System bezdotykowego otwierania pokrywy bagażnika	586
4	Pakiet Lusterka (dopłata) Oświetlenie przestrzeni podczas wsiadania i wysiadania z samochodu Lusterka zewnętrzne elektrycznie składane, po stronie kierowcy aut. przyciemniane i aut. opuszczane po stronie pasażera	291
5	Tarcze kół aluminiowe 17" opony 215/55 (dopłata)	603

STAN TECHNICZNY POJAZDU

W dniu 28.05.2025r w Elblągu w bazie transportowej WSZ przy ul. Orzeszkowej obecności upoważnionego pracownika zleceniodawcy przeprowadzono badanie organoleptyczne samochodu VW Passat o nr rej. NE2121F.

W trakcie badania stwierdzono:

- =====
- Porozrywane poszycie fotela kierowcy.
 - Rozzerwana i rozwarstwiona uszczelka obramowania otworu drzwi przednich lewych.
 - Pęknięta i porysowana szyba czołowa.
 - Listwa ochronna dolna drzwi przednich lewych - rozwarstwiona i pęknięta.
 - Poszycie wewnętrzne stopnia progu otworu drzwi tylnych lewych - wgniecione.
 - Poszycie drzwi przednich lewych - wgniecione.
 - Światnik przedni lewy - wgnieciony i porysowana powłoka lakiernicza.
 - Pokrywa otworu komory silnika - wgniecione poszycie.
 - Poszycie drzwi przednich prawych - pognięte.
 - Wykładzina zderzaka tylnego - wielomiejscowe przerysowania powłoki lakierniczej.
 - Słupki „B”, lewy - wgnieciony.
 - Schówek na okulary - połamany zaczep
 - Pojazd uruchomiono bez zastrzeżeń, wykonano jazdę próbną.
 - Zawieszenie pojazdu - sprawne bez uwag.
 - Układ kierowniczy - sprawny bez uwag, w stanie proporcjonalnym do okresu eksploatacji.
 - Układ hamulcowy - sprawny technicznie.
 - Komora silnika - widoczne wycieki eksploatacyjne oraz zapocenia olejowe w części górnej silnika.
 - Nadwozie pojazdu po badaniu miernikiem grubości lakieru. Po naprawie lakierniczej.
Brak wiedzy o szczegółach i zakresie naprawy.
 - Wyposażenie wnętrza pojazdu ze ściankami zabrudzone eksploatacyjnych i zarysowana powierzchnia plastikowych porównywalne do pojazdów w takim okresie eksploatacji.

KOREKTY

WARTOŚĆ BAZOWA BRUTTO (84 mies.)	63 300 PLN
KOREKTA ZA WYPOSAŻENIE DODATKOWE	2 443 PLN

Wyposażenie pojazdu powoduje powiększenie wartości pojazdu, gdy jest wyposażeniem ponadstandardowym oraz jest sprawne, czyli zdolne do spełnienia swojej funkcji. Wielkość korekty wartości bazowej, zwróconej z wyposażeniem dodatkowym pojazdu została określona na podstawie udziału tego wyposażenia w wartości standardowo wyposażonego nowego pojazdu z uwzględnieniem amortyzacji pojazdu i zwróconej amortyzacji jego wyposażenia.

KOREKTA ZA PRZEBIEG - 19 689 PLN

Korekta uwzględnia wpływ przebiegu pojazdu na jego wartość. Wartość bazowa została określona dla przebiegu normatywnego 130 800 km. Zweryfikowany przebieg wycenianego pojazdu jest większy od normatywnego o 238 961 km. Powoduje to zastosowanie korekty wartości w wysokości -29,95%.

KOREKTY RÓŻNE - 12 065 PLN

W tym: [%] Wart. [PLN]

Stan utrzymania i dbałość o pojazd -2,0 - 921

Stan utrzymania i dbałość o pojazd mogą mieć wpływ na wartość rynkową pojazdu w przypadku, gdy stan wycenianego pojazdu istotnie odbiega od dobrego, odpowiedniego dla danego okresu eksploatacji i przebiegu. Stwierdzony ponadprzeciętnie dobry stan świadczą o tym, że dbałość o pojazd może stanowić podstawę korekty dodatniej wartości, stan gorszy od typowego dobrego - podstawą do korekty ujemnej. Wpływem stwierdzono: zabrudzenie tapicerki siedzenia nadwozia, zabrudzone wykładziny wnętrza nadwozia, liczne zarysowania powłoki lakierowej nadwozia, liczne wgniecenia poszycia lakierowanego nadwozia, zarysowania szyb drzwiowych.

Zadana szacunkowa korekta z tytułu wcześniejszych napraw -6,0 -2 763

Naprawy powypadkowe samochodów szczególnie, w pierwszych latach eksploatacji mogą powodować obniżenie ich wartości w odniesieniu do pojazdów bezwypadkowych. Poziomą utratę wartości może wzrastać w przypadku niskiej jakości naprawy i odpowiednio małe w nowych pojazdach naprawianych z zachowaniem norm naprawczych producenta pojazdu. W pojazdach wieloletnich profesjonalnie wykonane naprawy powypadkowe mogą powodować usprawnienie pojazdu w stosunku do jego stanu technicznego jak przed uszkodzeniem (awarią) i skutkowałą wzrostem ich wartości. Wpływem stwierdzono: wadliwie wykonane naprawy nadwozia z odtworzeniem znacznie zdeformowanych elementów za pomocą grubych warstw szpachli.

Szczególny charakter eksploatacji -3,0 -1 381

Negatywny wpływ na wartość rynkową może mieć użycie pojazdu w nietypowych warunkach, jak to w nietypowy sposób, np.: do nauki jazdy, do jazdy sportowych i testowych, samochodu osobowego do celów zarobkowych, czy stała jazda z przyczepą przez samochód osobowy lub terenowy, itp. Wielkość korekty szacuje się w zależności od intensywności i okresu eksploatacji pojazdu w szczególny sposób. Pojazd wykorzystywany do jazdy służbowych przez wielu użytkowników.

Konieczne naprawy pojazdu -15,2 -7 000

Konieczność wykonania naprawy wycenianego pojazdu jest podstawą do obniżenia jego wartości w stosunku do wartości pojazdu sprawnego. O wielkości korekty decyduje koszt naprawy przywracającej pojazd do stanu technicznego odpowiedniego do okresu użytkowania pojazdu, jego przebiegu i ogólnego stanu technicznego.

Pojazd wymaga naprawy blacharsko lakierniczej w następującym zakresie:

1. Porozrywane poszycie fotela kierowcy.
2. Rozzerwana i rozwarstwiona uszczelka obramowania otworu drzwi przednich lewych.
3. Pęknięta i porysowana szyba czołowa.
4. Listwa ochronna dolna drzwi przednich lewych - rozwarstwiona i pęknięta.
5. Poszycie wewnętrzne stopnia progu otworu drzwi tylnych lewych - wgniecione.
6. Poszycie drzwi przednich lewych - wgniecione.
7. Błotnik przedni lewy - wgnieciony i porysowana powłoka lakiernicza.
8. Pokrywa otworu komory silnika - wgniecione poszycie.
9. Poszycie drzwi przednich prawych - pognięte.
10. Wykładzina zderzaka tylnego - wielomiejscowe przerysowania powłoki lakierniczej.
11. Słupki „B”, lewy - wgnieciony.
12. Schowek na okulary - połamany zaczep

Koszty naprawy określono orientacyjnie według wartości uśrednionych i w zależności od cen stosowanych przez zakłady branżowe i motoryzacyjnej w rejonie stałej rejestracji pojazdu (miasto Elbląg).

Wartość rynkowa brutto wyżej zidentyfikowanego pojazdu, określona na dzień wykonania opinii wynosi:

34000 PLN

(słownie: trzydzieści cztery tysiące złotych)

w tym VAT (23,0%) 6357,72 PLN

Wartość określono na podstawie:

- notowa wartości rynkowych z bazy pojazdów "Komputerowego Systemu INFO-EKSPERT" na V-2025 zaakceptowanych przez wykonawcę opinii,

- korekty mającej wpływ na wartość pojazdu.

DOKUMENTACJA FOTOGRAFICZNA

do opinii nr: 2301

z dnia: 2025/05/28

DANE IDENTYFIKACYJNE POJAZDU

Dane: [O] V-2025

Marka: VOLKSWAGEN
Model: Passat B8 1.8 TSI MR`15 E6
Wersja: Comfortline DSG
Rodzaj pojazdu: Samochód osobowy

Rok produkcji: 2018

Nr rejestracyjny: NE2121F



20250528_093105

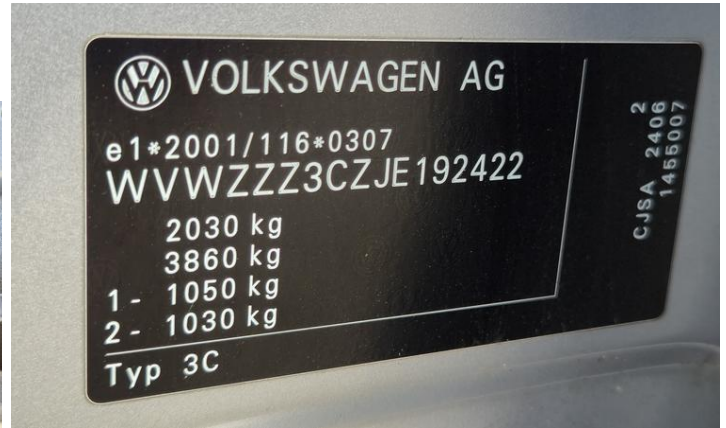

20250528_093233

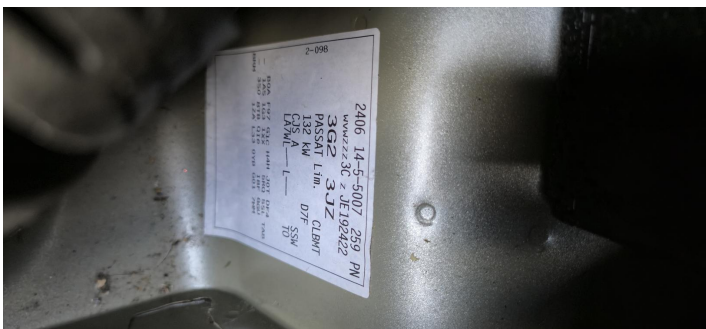

20250528_093537



20250528_095625



20250528_095953



20250528_100002



20250528_092811



20250528_092817



20250528_092823



20250528_092830



20250528_092836



20250528_092843



20250528_092850



20250528_092857



20250528_092915



20250528_092921



20250528_092930



20250528_093000



20250528_093007

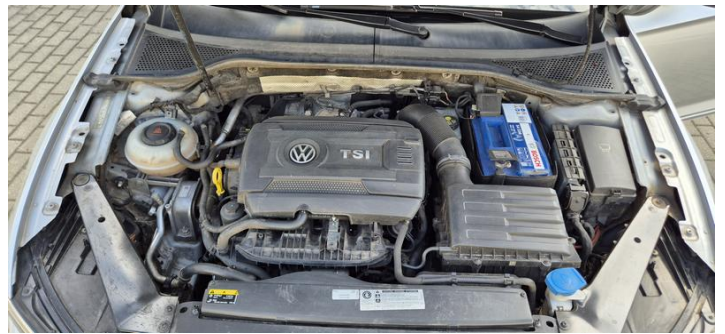

20250528_093054



20250528_093320



20250528_093411



20250528_093612



20250528_093637



20250528_093651



20250528_093719



20250528_093743



20250528_093831



20250528_094909



20250528_094936



20250528_094945



20250528_094956



20250528_095051



20250528_095133

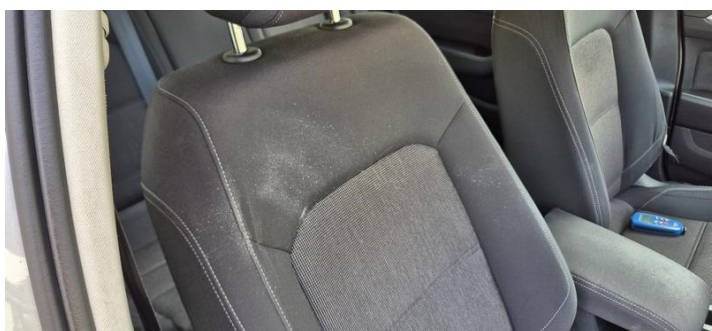

20250528_095142



20250528_095313



20250528_095425



20250528_095804

ARKUSZ BADANIA POWŁOKI LAKIEROWEJ

do opinii nr: 2301

z dnia: 2025/05/28

Wykonawca opinii : Rzeczoznawca Techniki Samochodowej Marek Wn k

Zleceniodawca: WOJEWÓDZKI SZPITAL ZESPOLONY

Adres: ul. KRÓLEWIECKA 146, 82-300 ELBL G

Zlec. pismo, znak: TELEFONICZNE

z dnia: 2025/05/26

Wła ciciel: WOJEWÓDZKI SZPITAL ZESPOLONY

Adres: ul. KRÓLEWIECKA 146, 82-300 ELBL G

Zadanie: Okre lenie warto ci rynkowej pojazdu w celu jego zbycia na drodze przetargu.

DANE IDENTYFIKACYJNE POJAZDU

Dane: [O] V-2025

Marka: VOLKSWAGEN

Rok produkcji: 2018

Model: Passat B8 1.8 TSI MR`15 E6

Wersja: Comfortline DSG

Nr rejestracyjny: NE2121F

Rodzaj pojazdu: Samochód osobowy

OPIS POWŁOKI LAKIEROWEJ

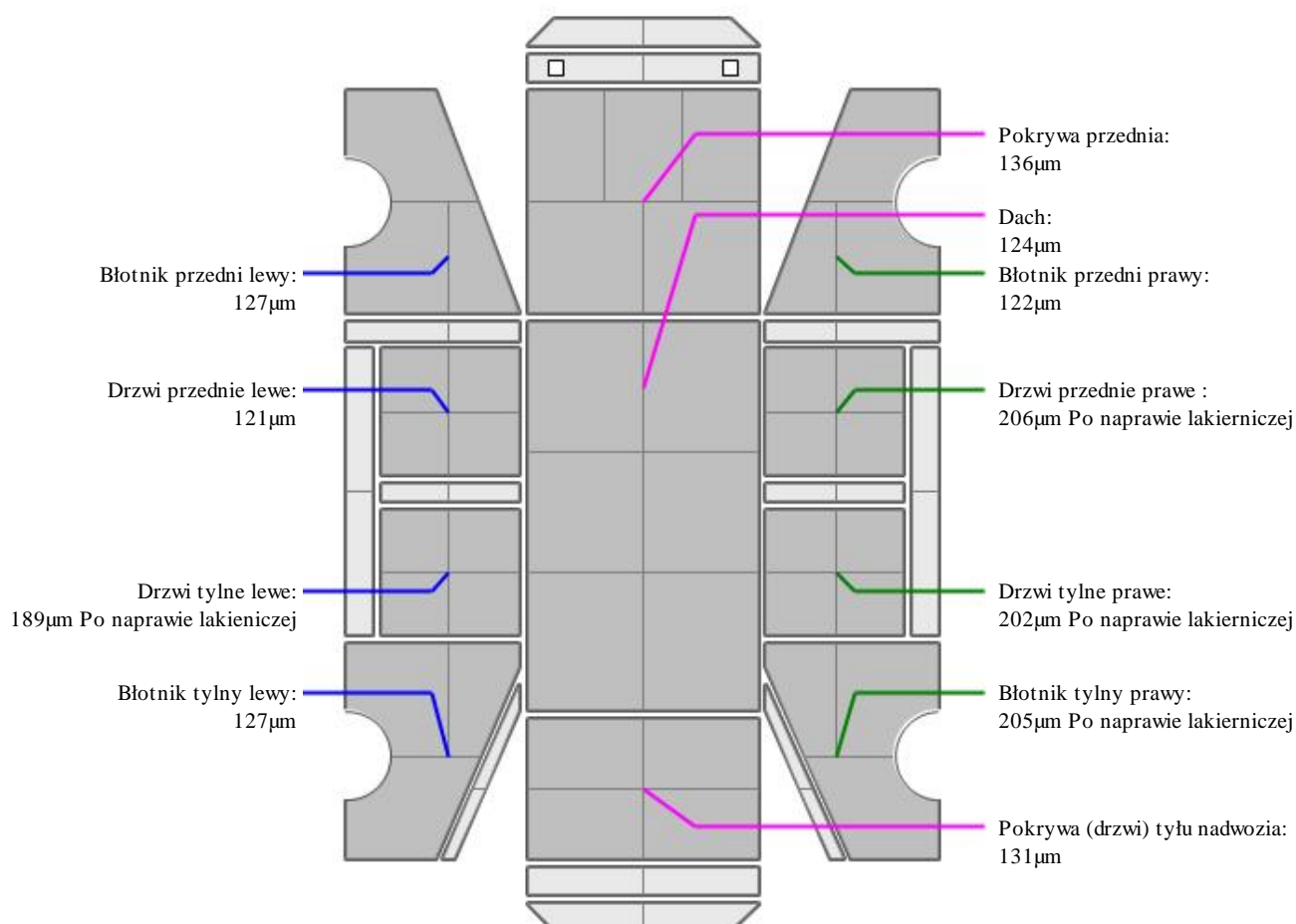

ARKUSZ USTALENIA WARTO CI POJAZDU

do opinii nr: 2301

z dnia: 2025/05/28

Wykonawca opinii : Rzeczoznawca Techniki Samochodowej Marek Wn k

Zleceniodawca: WOJEWÓDZKI SZPITAL ZESPOLONY

Adres: ul. KRÓLEWIECKA 146, 82-300 ELBL G

Zlec. pismo, znak: TELEFONICZNE

z dnia: 2025/05/26

Wła ciciel: WOJEWÓDZKI SZPITAL ZESPOLONY

Adres: ul. KRÓLEWIECKA 146, 82-300 ELBL G

Zadanie: Okre lenie warto ci rynkowej pojazdu w celu jego zbycia na drodze przetargu.

DANE IDENTYFIKACYJNE POJAZDU

Dane: [O] V-2025

Marka: VOLKSWAGEN

Rok produkcji: 2018

Model: Passat B8 1.8 TSI MR`15 E6

Wersja: Comfortline DSG

Nr rejestracyjny: NE2121F

Rodzaj pojazdu: Samochód osobowy

Nr IE: 040-07769

USTALENIE WARTO CI POJAZDU

Ostatnia cena nowego pojazdu: 111 000 PLN brutto na 10/2018

KATALOG WARTO CI BAZOWYCH (BRUTTO):

rok	mies.	wart. z katal. [PLN]	wart. zadana [PLN]	
2018	05	63300	63300	
2017	05	58500	58500	
2016	05	54100	54100	
2015	05	50300	50300	
2014	05	46800	46800	
WARTO	BAZOWA BRUTTO (84 mies.)			63 300 PLN

Normatywny okres eksploatacji	84 mies.
DATA PIERWSZEJ REJESTRACJI (rok/mies/dn)	2018/05/17
Rzeczywisty okres eksploatacji	84 mies.

LISTA WYPOSA ENIA:

Lista wyposa enia na podstawie informacji z bazy danych na okres: 2017.10-2018.02

WYPOSA ENIE DODATKOWE:

Lp.	Nazwa elementu wyposa enia	wta	data zam.	wpa	[%]	Wsp.	Wart. [PLN]
1	Lakier metalizowany	0,50			2,12	0,69	919
2	Mata na podłog baga nika	1,00			0,19	0,37	44
3	Pakiet Easy Open System bezkluczykowego dost pu i uruchamiania pojazdu System bezdotykowego otwierania pokrywy baga nika	1,00			2,50	0,37	586
4	Pakiet Lusterka (dopłata) O wietlenie przestrzeni podczas wsiadania i wysiadania z samochodu Lusterka zewn trzne elektrycznie składane, po stronie kierowcy aut. przyciemniane i aut. opuszczane po stronie pasa	0,50			0,67	0,69	291
5	Tarcze kół aluminiowe 17" opony 215/55 (dopłata)	0,50			1,39	0,69	603
KOREKTA ZA WYPOSA ENIE DODATKOWE							2 443 PLN
KOREKTA ZA WYPOSA ENIE							2 443 PLN po korekcie: 65 743 PLN

Przebieg normatywny	130 800 km
Przebieg rzeczywisty odczytany	369 761 km
KOREKTA ZA PRZEBIEG	- 19 689 PLN po korekcie: 46 054 PLN

ZASTOSOWANE KOREKTY RÓ NE:

Opis korekty	[%]	Wart. [PLN]
Stan utrzymania i dbałość o pojazd	-2,0	- 921
Zadana szacunkowa korekta z tytułu wcześniejszych napraw	-6,0	-2 763
Szczególny charakter eksploatacji	-3,0	-1 381
Konieczne naprawy pojazdu	-15,2	-7 000
KOREKTY RÓ NE	- 12 065 PLN po korekcie:	33 989 PLN

STAN OGUMIENIA:

O	Koło	Cena	Zuż.	Bieżnik	Koło	Cena	Zuż.	Bieżnik	Koło	Cena	Zuż.	Bieżnik
		[PLN]	[%]	[mm]		[PLN]	[%]	[mm]		[PLN]	[%]	[mm]
Przednia	Lewe:	0	50	5					Prawe:	0	50	5
Tylna	Lewe:	0	50	5					Prawe:	0	50	5

UWAGI

I. Przedmiotowa Opinia została sporządzona w celu jej przedłożenia do oferty zbycia pojazdu na drodze przetargowej przez jego właściciela .

II. Wykonawca Opinii zastrzega , e:

1. Nie ponosi odpowiedzialności za prawdziwość odczytanego przebiegu km.
2. Nie ponosi odpowiedzialności za autentyczność przedłożonych do badania pojazdu dokumentów.
3. Nie ponosi odpowiedzialności za prawdziwość udzielonych informacji przez użytkownika pojazdu w trakcie przeprowadzania badania.
4. Z uwagi na warunki parkingowe w jakich przeprowadzono badanie pojazdu , nie ponosi on odpowiedzialności za możliwość uwidocznienia wad lub usterek ukrytych pojazdu których stwierdzenie bez badania w warunkach stacji diagnostycznej było niemożliwe.
5. Nie jest mu znana historia eksploatacji pojazdu oraz jego naprawy wykonywane w trakcie użytkowania.

Uwagi końcowe do Opinii

1. Opinia została sporządzona w trzech jednobrzmiących egzemplarzach przekazanych zleceniodawcy Opinii.
2. Przedmiotowa Opinia nie jest określeniem szczegółowym stanu technicznego pojazdu i w takiej formie nie może bez wiedzy i akceptacji jej autora zostać wykorzystana w innym celu niż we wstępie do Opinii (sprzedaży pojazdu).

=====

Na tym Opinię zakończono

WARTOŚĆ RYNKOWA BRUTTO PO ZAKRÓGNIENIU	34 000 PLN
--	-------------------